

Lot G > superficie : 761m²

Vente à

Désignation cadastrale

Section : AR Numéro : 25p

Surface de Plancher : définie à la vente

Superficie : 761m²

Plan de Masse

►  Position du lot

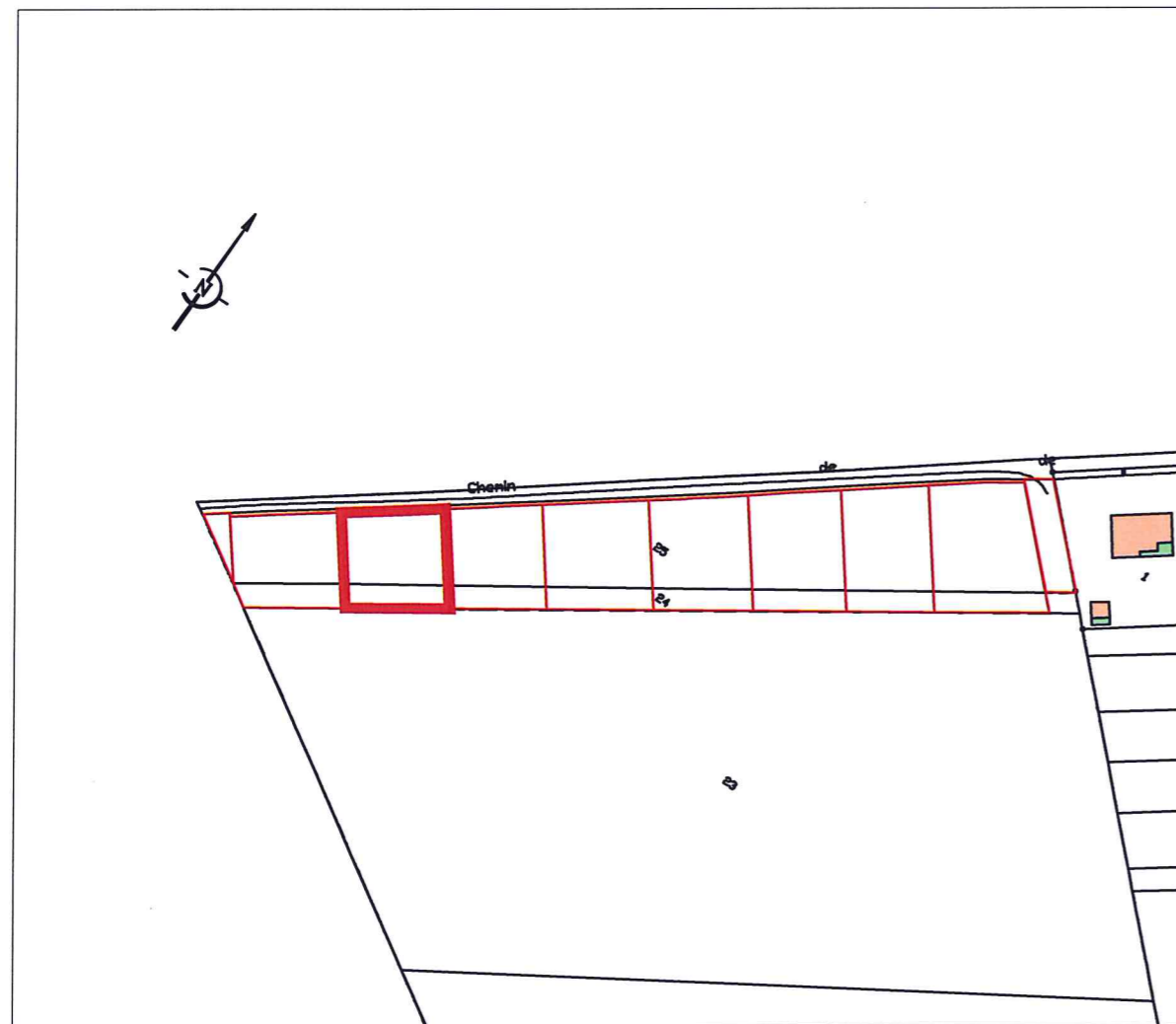

Plan de vente - échelle 1/250

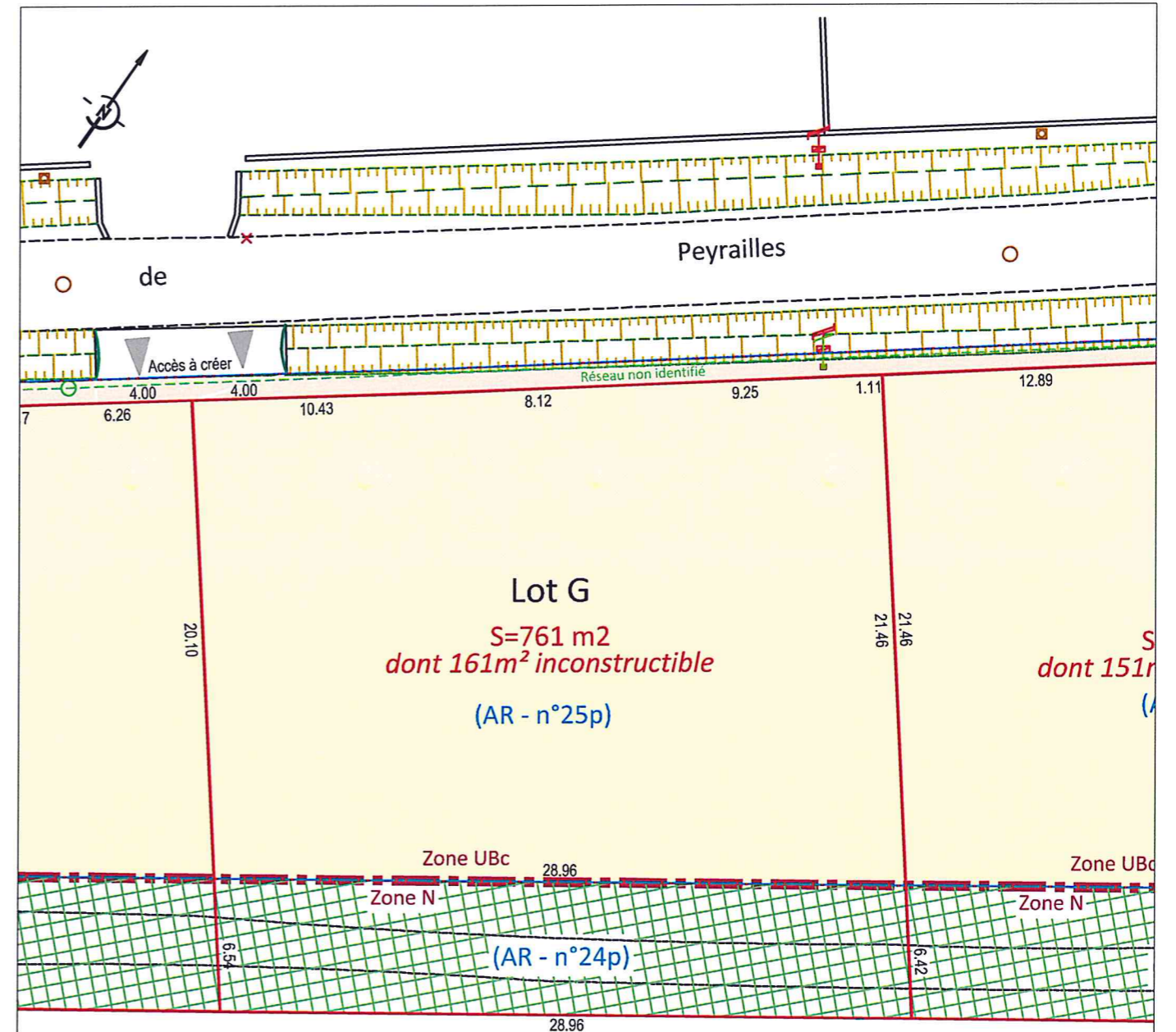

NOTA :
 - Système de coordonnées rattaché par GPS au RGF93 - CC43 (Classe 1)
 - Plan établi sous réserve de bornage et d'alignement

Légende :

 Zone classée N au PLU - Zone inconstructible