

Haute-Garonne
VILLEFRANCHE DE LAURAGAIS
 "Plaine de Villefranche"
Lotissement "LA PLAINE"
PLAN DE VENTE

Désignation	Cadastré		Surface	Surface de plancher
	Section	Numéro		
Lot 9	C	771 m²	A définir

(Dont 132 m² en zone inconstructible)

Yantris
 SARL de Géomètres-Experts
 Alliance de la SCP MAURY - CABANIS
 et de la SELARL GEPLUS
A la mesure de vos projets !
Patrick MAURY et Thomas CABANIS
 Géomètres Experts Associés
 142 Rue Bonnat - 31400 TOULOUSE
 Tel : 05-61-52-62-55
 Mail : contact@yantris.fr

DP
JEAN-PIERRE DENIS
 Lotisseur et Aménageur
S2D FONCIER
 2 chemin du Douyosat
 31560 NAILLOUX
 Tel : 05 61 54 24 90
 jeanpierredenis@s2dfoncier.fr
 6 Novembre 2017

GE
GÉOMÈTRE-EXPERT
 CONSEILLER VALORISER-GARANTIR

N° Dossier
8170

EXTRAIT DU PLAN CADASTRAL
 Section C

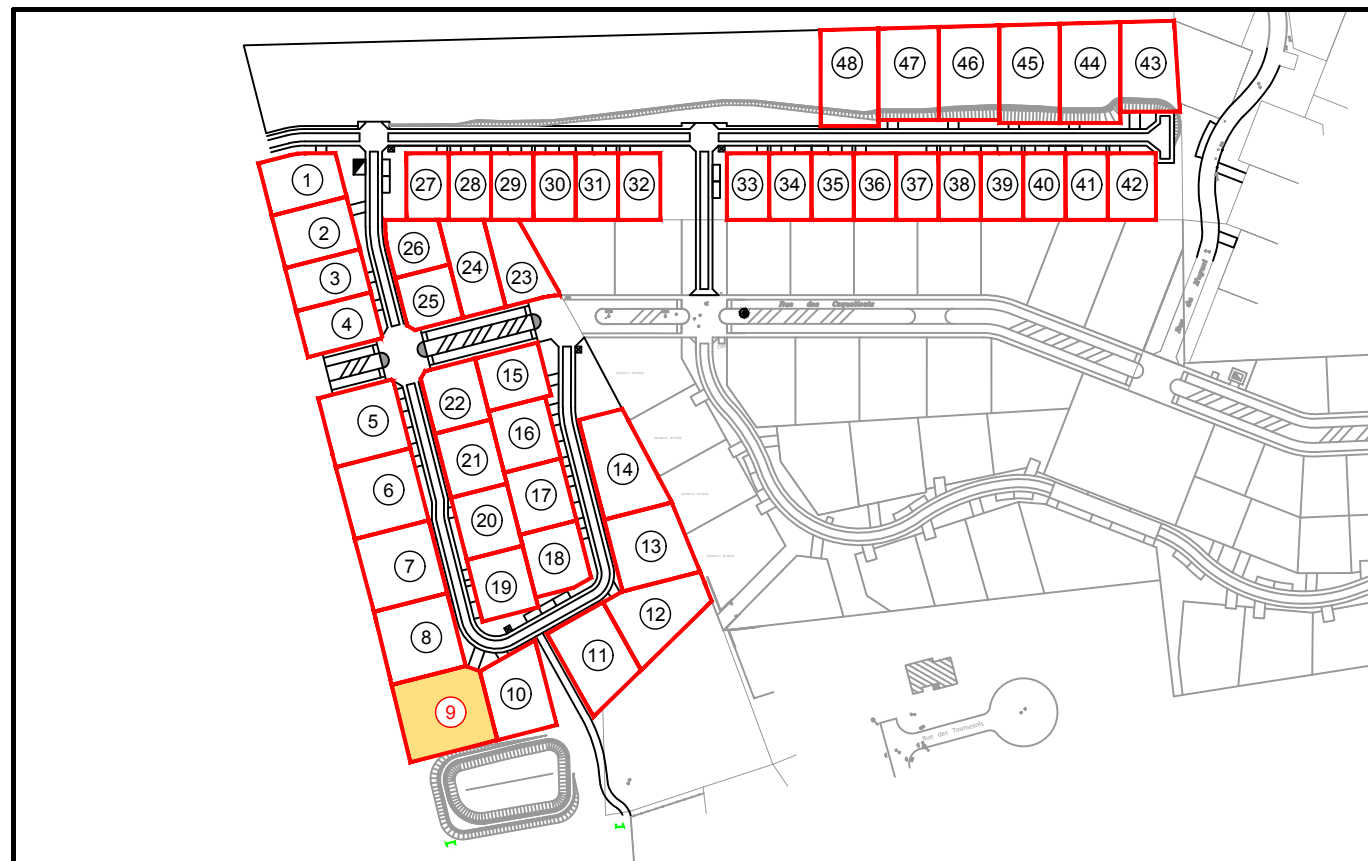

Echelle : 1/2500

PLAN DE VENTE
 Echelle : 1/200

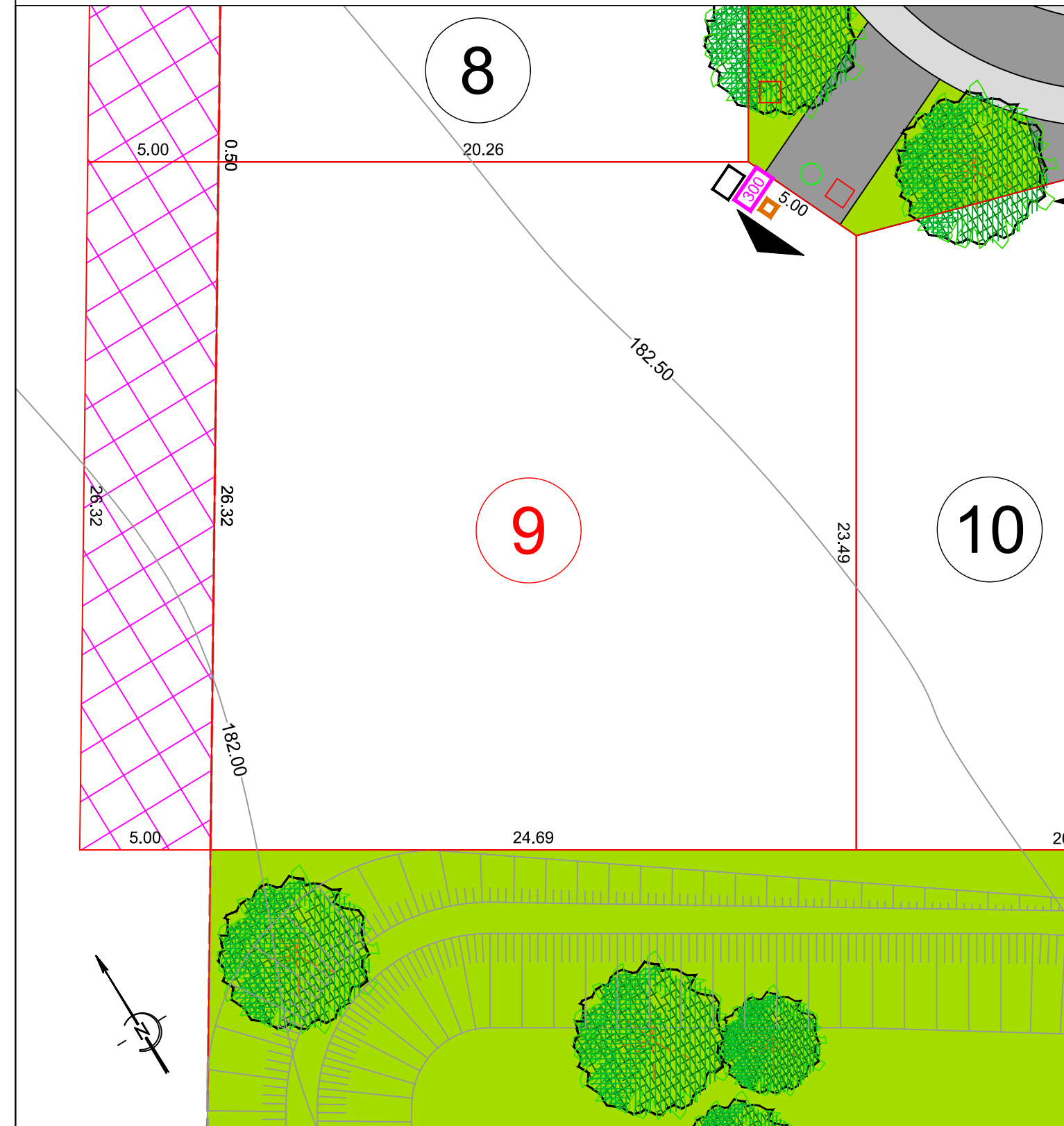

NOTA :
 Plan établi sous réserve de demande d'alignement et de bornage du lot.
 La position ainsi que la taille des coffrets et regards de raccordement est donnée à titre indicative. L'altimétrie est indiquée sur le Terrain Naturel relevé en Février 2017.

LEGENDE :

- : Application cadastrale
- : Limite de Lot
- : Zone non constructible
- : Accès du lot (position figurative)
- : Regard de Branchement Eau potable
- : Coffret électrique
- : Regard de branchement télécom
- : Regard de branchement Eaux pluviales
- : Regard de branchement Eaux Usées

Niveau minimum de plancher assurant un raccordement gravitaire des eaux usées et eaux vannes
Lot n°9 = 183.00 NGF